

กระบวนการพิจารณาการสนับสนุน กิจกรรมของกองทุนหลักประกันสุขภาพ

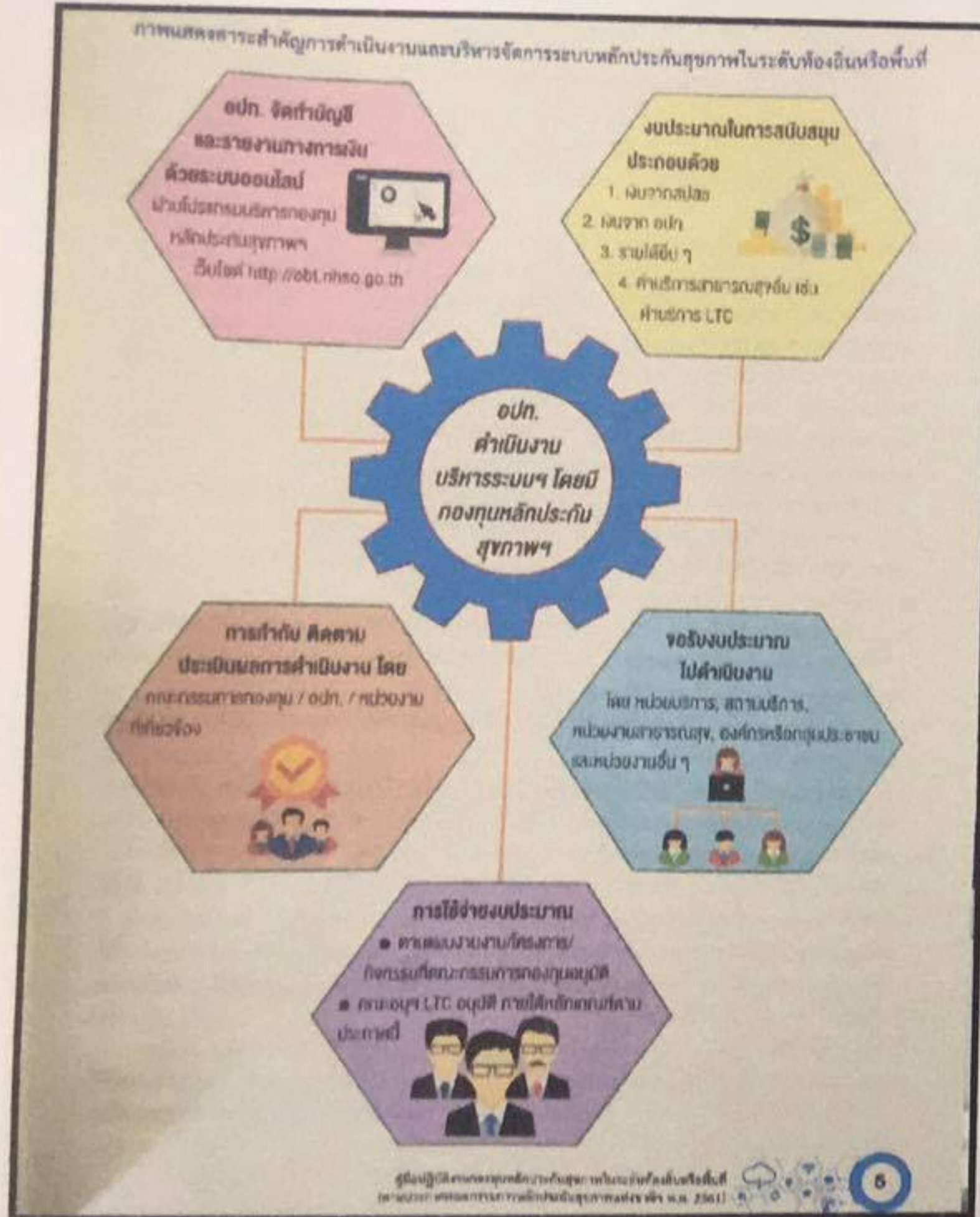

คณะกรรมการบริหารกองทุนหลักประกันสุขภาพ

- | | |
|-------------------------------|----------------------------|
| 1. สาธารณสุขอำเภอกมลาไสย | ที่ปรึกษา |
| 2. ท้องถิ่นอำเภอกมลาไสย | ที่ปรึกษา |
| 3. นายทองใบ วันเคลื่อน | ประธานกรรมการ |
| 4. นายทองอินทร์ ฝอยทอง | กรรมการ |
| 5. นางทองสอน บุตรสมบัติ | กรรมการ |
| 6. นายทองทวี นาใจดี | กรรมการ |
| 7. นายณรงค์ รัตนแก้ว | กรรมการ |
| 8. นายเกษม ไชยฤทธิ์ | กรรมการ |
| 9. นายดำรงค์ สิงหราช | กรรมการ |
| 10. นางสาวเกตุแก้ว อรรถดี | กรรมการ |
| 11. นางสาวสุภาภรณ์ พรหมโนศรี | กรรมการ |
| 12. นายเสีลา คงสมศรี | กรรมการ |
| 13. นายบัญญัติ นาใจคง | กรรมการ |
| 14. นายประเสริฐ นาจรรณ | กรรมการ |
| 15. นางเข็มชาติ จงกลรัตน์ | กรรมการ |
| 16. ร.ต. สมศักดิ์ คำศิริ | กรรมการ |
| 17. น.ส.จินตนา เจริญศักดิ์ขจร | กรรมการและเลขานุการ |
| 18. นางนฤมล กุทองกิ่ง | กรรมการและผู้ช่วยเลขานุการ |
| 19. นางสาวรณญา นันทะเพชร | กรรมการและผู้ช่วยเลขานุการ |

งบประมาณ ปีงบประมาณ 2563

องค์การบริหารส่วนตำบลัญญา ได้รับงบประมาณจากกองทุนหลักประกันสุขภาพโดยคำนวณจากจำนวนของประชากร คนละ 45 บาท/คน เป็นเงิน 128,340 บาท

ได้รับเงินอุดหนุนจากองค์การบริหารส่วนตำบลัญญา จำนวน 100,000 บาท

ดอกเบี้ยเงินฝาก เงินบริจาค และเงินค้ำบัญชีจากปีงบประมาณ 2562 จำนวน 29,455.09 บาท

รวมเป็นเงินทั้งสิ้น 257,795.09 บาท

กองทุนหลักประกันสุขภาพระดับท้องถิ่น องค์การบริหารส่วนตำบลัญญา



อำเภอกมลาไสย จังหวัดกาฬสินธุ์

โทร 0-4301-9162

ประจำปีงบประมาณ 2563

การดำเนินงาน

องค์การบริหารส่วนตำบลัญญา ได้ร่วมกับสำนักงานหลักประกันสุขภาพแห่งชาติ ได้ตกลงดำเนินการและบริหารจัดการกองทุนหลักประกันสุขภาพในระดับท้องถิ่นหรือพื้นที่ ตั้งแต่วันที่ ๓๙ เดือน ตุลาคม ๒๕๕๒ เพื่อสนับสนุนและส่งเสริมการจัดบริการสาธารณสุขเกี่ยวกับการจัดบริการสร้างเสริมสุขภาพ ป้องกันโรค พิษุสมรรถภาพ และรักษาพยาบาลระดับปฐมภูมิเชิงรุก รวมถึงการจกกระบวนการหรือกิจกรรมเพื่อการสร้างเสริมสุขภาพและการป้องกันโรค ที่จำเป็นต่อสุขภาพและการดำรงชีวิต

ภาระหน้าที่

๑ องค์การบริหารส่วนตำบลัญญา เป็นผู้จัดตั้งกองทุนหลักประกันสุขภาพในท้องถิ่น โดยการสนับสนุนของสำนักงานฯ โดยให้คณะกรรมการบริหารกองทุนหลักประกันสุขภาพในระดับท้องถิ่นเป็นผู้ดำเนินงาน และบริหารจัดการกองทุนภายใต้การกำกับขององค์การบริหารส่วนตำบล

๒ สำนักงาน สปสช.จะจัดสรรเงินค่าบริการสาธารณสุขจากกองทุนหลักประกันสุขภาพแห่งชาติในส่วนของกรสร้างเสริมสุขภาพและการป้องกันโรค เข้ากองทุนหลักประกันสุขภาพในระดับท้องถิ่น ตามจำนวนประชากร

๓ องค์การบริหารส่วนตำบลัญญา สมทบเงินเข้ากองทุนหลักประกันสุขภาพในระดับท้องถิ่นในอัตราร้อยละของเงินที่ได้รับจัดสรรกองทุนหลักประกันสุขภาพแห่งชาติ

๔ สำนักงาน สปสช.จะดำเนินการเพื่อแก้ไขปัญหาให้แก่กองทุนหลักประกันสุขภาพในระดับท้องถิ่น อันเกิดจากการดำเนินงานและบริหารจัดการให้ลุ่ล่งไปด้วยความรวดเร็ว ไม่เป็นอุปสรรคในการดำเนินงานตามภารกิจที่ตกลง

วัตถุประสงค์

* เพื่อสนับสนุนการจัดบริการของหน่วยบริการสาธารณสุขในการสร้างเสริมสุขภาพป้องกันโรคและฟื้นฟูสภาพสำหรับประชาชนโดยเฉพาะผู้ด้อยโอกาสในเขตรับผิดชอบฯ ได้เข้าถึงการบริการได้โดยง่าย สะดวก รวดเร็ว และมีคุณภาพมาตรฐาน

* เพื่อส่งเสริมให้กลุ่มเป้าหมายแม่และเด็ก,ผู้สูงอายุ,ผู้พิการกลุ่มผู้ประกอบอาชีพเสี่ยง,ผู้ป่วยเรื้อรังในชุมชนสามารถเข้าถึงบริการทางการแพทย์อย่างทั่วถึงและมีประสิทธิภาพ

* เพื่อให้ประชาชนมีคุณภาพชีวิตที่ดีขึ้น

สมาชิกของกองทุน

* ต้องมีภูมิลำเนาและมีชื่ออยู่ในทะเบียนบ้าน ตามกฎหมายว่าด้วยการทะเบียนราษฎร ในเขต อบต.ัญญา

* เป็นผู้พร้อมจะปฏิบัติ ตามระเบียบระบบหลักประกันสุขภาพในระดับท้องถิ่น

ผลการดำเนินงาน ปีงบประมาณ 2562

(ประเภทที่ 1) สนับสนุนหน่วยบริการ/สถานบริการ/หน่วยสาธารณสุข	เป็นเงิน 51,010 บาท
(ประเภทที่ 2) องค์กรประชาชน/หน่วยงานอื่น	เป็นเงิน 138,000 บาท
(ประเภทที่ 3) ค่าใช้จ่ายสนับสนุนศูนย์ เด็กเล็ก/ผู้สูงอายุ/คนพิการ	เป็นเงิน 55,000 บาท
(ประเภทที่ 4) สนับสนุนการบริหาร/พัฒนากองทุนฯ	เป็นเงิน 24,210 บาท
(ประเภทที่ 5) สนับสนุนกรณีเกิดโรคระบาด/ภัยพิบัติเป็นเงิน	เป็นเงิน - บาท
	รวมเป็นเงิน 288,220 บาท

โครงการที่ดำเนินการประจำปีงบประมาณ 2563

ประเภทที่ 1 เพื่อสนับสนุน ส่งเสริมจัดบริการสาธารณสุข ข้อ 10(1)

* โครงการพัฒนาคุณภาพบริการระบบเฝ้าระวัง ป้องกัน รักษาโรค	18,400
หลอดเลือดสมองและหลอดเลือดหัวใจ	
* โครงการเสริมสร้างความรอบรู้ด้านสุขภาพกิจกรรมทางกาย	18,800
เป็นเงิน	35,000

ประเภทที่ 2 โครงการสนับสนุนภาคประชาชน 10(2)

* โครงการเสริมสร้างความรอบรู้ด้านสุขภาพกิจกรรมทางกาย หมู่	48,000
ที่ 5,8,7,8,10,11 และ 15	
* โครงการป้องกันและลดปัญหาโรคเบาหวาน ความดันโลหิตสูง	48,000
และโรคเรื้อรังหมู่ที่ 5,8,7,8,10,11 และ 15	
* โครงการส่งเสริมการจัดการสุขภาพหมู่บ้านต้นแบบ	8,000
* โครงการส่งเสริมการป้องกันการติดเชื้อเอชไอวีและส่งเสริมการ	5,000
เข้าถึงบริการสุขภาพ	
*โครงการส่งเสริมสุขภาพนักเรียนโรงเรียนสะอาดโนนงามวิทยา	15,000
รวมเป็นเงิน	129,000

ประเภทที่ 3 สนับสนุนและส่งเสริมกิจกรรมสร้างเสริมสุขภาพ (ผู้สูงอายุ เด็กเล็ก) 10(3)

*โครงการตรวจฟันและเคลือบฟลูออไรด์ของเด็กปฐมวัยในศูนย์	25,000
พัฒนาเด็กเล็กทั้ง 5 ศูนย์	
*โครงการอบรมให้ความรู้ในการดูแลผู้สูงอายุ และพิการ	20,000
รวมเป็นเงิน	45,000

ประเภทที่ 4 กิจกรรมสนับสนุนค่าใช้จ่ายในการบริหารจัดการ 10(4)

* โครงการพัฒนาศักยภาพและการบริหารจัดการคณะ	34,140
กรรมการบริหารกองทุนและดูแลผู้สูงอายุระยะยาว(LTC)	

ประเภทที่ 5 กิจกรรมกรณีโรคระบาดหรือภัยพิบัติในพื้นที่ 10(5)

* โรคระบาดในชุมชน ตามความจำเป็น	21,000
เป็นเงินทั้งสิ้น (5 ประเภท)	257,140